



MINISTERO DELLE FINANZE
DIPARTIMENTO DEL TERRITORIO

CATASTO EDILIZIO URBANO (RDL 13-4-1939, n. 652)

1/4
500

Planimetria di u.t.u. in Comune di CASTELLEONE DI SUASA via BORGOFONTE CIV

PIANO PRIMO

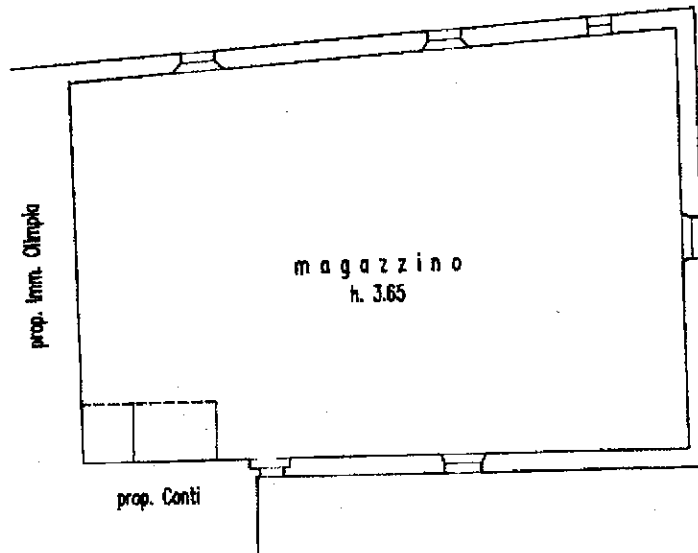

ESTRATTO DI MAPPA

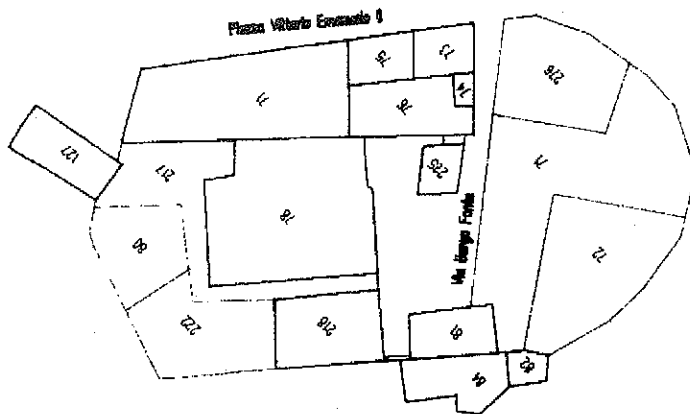

Comune: CASTELLEONE DI SUASA
Foglio: 10
Scala: 1:2.000

ORIENTAMENTO



SCALA DI 1:

Catasto dei Fabbricati - Situazione al 29/09/2011 - Comune di CASTELLEONE DI SUASA(CI52) - < Foglio: 10 Particella: 77 - Subalterno 13 >
VIA BORGOFONTE piano: 1;

Dichiarazione di N.C.
Ultima Planimetria in attuazione

Compilata dal **GEOMETRA**
(Titolo, cognome e nome)
TENTI STEFANO

RISERVATO ALL'UFFICIO

Data presentazione: 01/07/1996 - Data: 29/09/2011 - n. AN0208894 - Richiedente CLEMENTI
Tot.schede: 1 - formato di acq.: A4(210x297) - Patt. di scala: 1:1
della provincia di PESARO - URBINO 1.329

n. 77 sub 12

15/04/1996

MODULARIO
F. sig. 1000 1987



MINISTERO DELLE FINANZE
DIPARTIMENTO DEL TERRITORIO

CATASTO EDILIZIO URBANO (RDL 13-4-1939, n. 652)

LIRE
500

78

Planimetria di u.i.u. in Comune di CASTELLEONE DI SUASA... via BORG. FONTE..... civ.....

PIANO I SOTTOSTRADA



ESTRATTO DI MAPPA

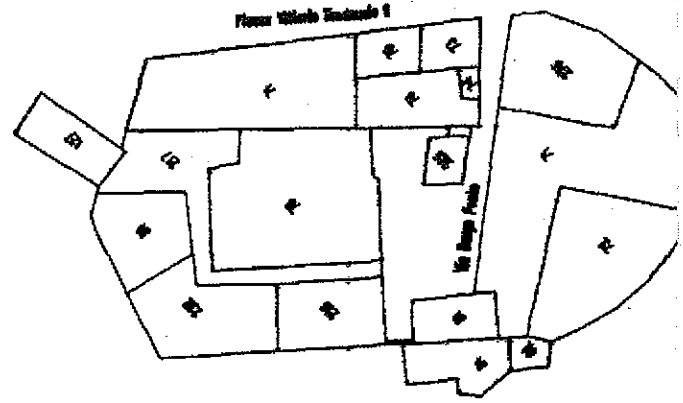

Comune: CASTELLEONE DI SUASA
Foglio: 10
Scala: 1:2.000

PIANO TERRA

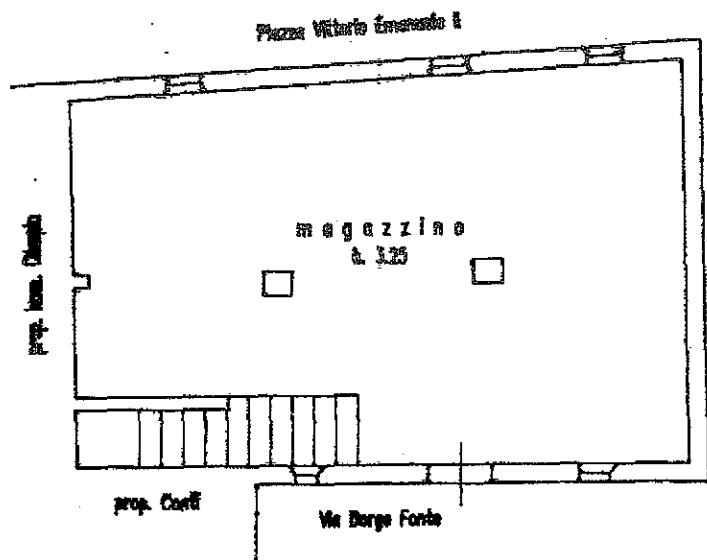

ORIENTAMENTO



SCALA DI 1: 20

Catasto del Comune di Castelleone di Suasa al 29/09/2011 - Comune di CASTELLEONE DI SUASA (CI 52) - Foglio: 10 Particella: 77 - Subalterno 12 >
VIA BORG. FONTE piano: SI-T;

Dichiarazione di N.C.
 Denuncia di variazione

Identificativi catastali
 Ultima Planimetria in atti n. 10 sub. 12
 Data presentazione: 01/07/1996 - Data: 29/09/2011

Compilata dal **GEOMETRA**
 (Titolo, cognome e nome)
TENTI STEFANO

Iscritto all'albo de **GEOMETRI**
 della provincia di **PESARO-URBINO 1329**

Tot.schede: 1 - Formato di acq.: A4(208x297) - Fatt. di scala: 1:1

INFORMATO ALL'UFFICIO

4/7/96

7

